

VSTQ72-2

| | |
|------------------------|---------------------|
| Material del fregadero | Acero inoxidable |
| Tipo | Doblado en caliente |
| Número de cubetas | 1 |
| Código EAN | 8017709125608 |



Estética



| | | | |
|----------|------------------|--|---------------|
| Estética | Universal | Tipo de empotrado | Bajo encimera |
| Color | Acero inoxidable | Logo | Embutido |
| Acabado | Cepillado | Agujero para grifo / Agujero para grifo precortado | No agujero |
| Serie | Quadra | | |

| | Tipología cubeta | Dimensiones cubeta , L x P x A (mm) | Profundidad cubeta (mm) | Demasiado lleno cubeta | Posición descarga cubeta | Dimensión descarga cubeta |
|--------|------------------|-------------------------------------|-------------------------|------------------------|--------------------------|---------------------------|
| Cubeta | Escuadrada | 720 x 400 x 210 | 210 | Sí, tradicional | De pared | 3.5" |

Características técnicas



| | | | |
|--|----------------|---------------------------------------|-----------------------|
| Dimensiones del producto (mm) | 210x740x418 mm | Tipo de junta | Sellador |
| Dimensiones hueco instalación bajo encimera (mm) | 398*720 mm | Número de ganchos | 8 |
| Radio angular orificio de empotrado | 5 mm | Tipología ganchos | Ganchos bajo encimera |
| Medida mueble empotrable | 80 cm | Possibility to install waste disposal | Sí, una vía |
| Diámetro del orificio del grifo | 35 mm | | |

Equipo accesorios incluidos

Equipo accesorios
montaje

Cubeta, Sifón con conexión
para lavavajillas, Ganchos
montaje

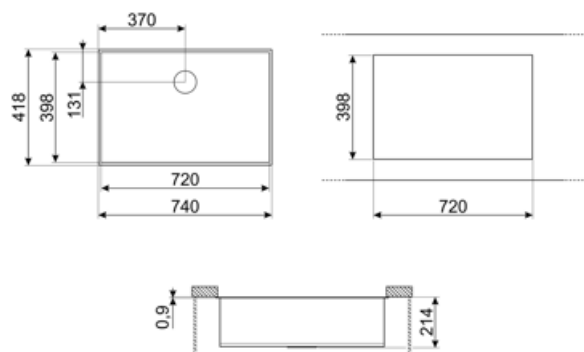

Compatible Accessories



3712

Siphon single bowl sinks (dishwasher connection included)



3713

Siphon double bowls sinks (dishwasher connection included)



KITFD050

Triturador de residuos 0,5 HP, Motor: 1/2 caballo de potencia, Se adapta a todos los fregaderos con salida de residuos de 3 1/2



KITFD075

Triturador de residuos 0,75 HP, Motor: 1/2 caballo de potencia, compatible con todos los fregaderos con salida de desagüe de 3 1/2".



KITFD100

Triturador de residuos 1 HP, Motor: 1/2 caballo de potencia, compatible con todos los fregaderos con salida de desagüe de 3 1/2".



RND1V



Rondò waste kit 1 bowl with standard overflow



VSH20Q

Colander for square sinks radius 0 204 x 438 x 118 mm

Symbols glossary

- | | | | |
|--|--|---|--|
|  | Tamaño del mueble base: Se requiere el tamaño del gabinete base para la instalación del fregadero. |  | Undermount: cómo instalar el fregadero o la placa directamente debajo de la superficie de trabajo, lo que le permite aprovechar toda la superficie disponible. |
|  | Indica la profundidad de la cubeta del fregadero | | |

Benefit (TT)

Una tarja

Una sola tarja para mayor adaptabilidad, capacidad y optimización del espacio

Kit para la eliminación de residuos

Posibilidad de instalar el KITFD100 para desechar fácilmente los residuos orgánicos, ahorrando tiempo y esfuerzo

El triturador de desechos es la solución ideal para una cocina limpia y sustentable: es fácil de usar y compacto, elimina los residuos de comida directamente desde la tarja, reduce los malos olores en la cocina y mejora la higiene.